Société immobilière Québec

Organigramme SIQ

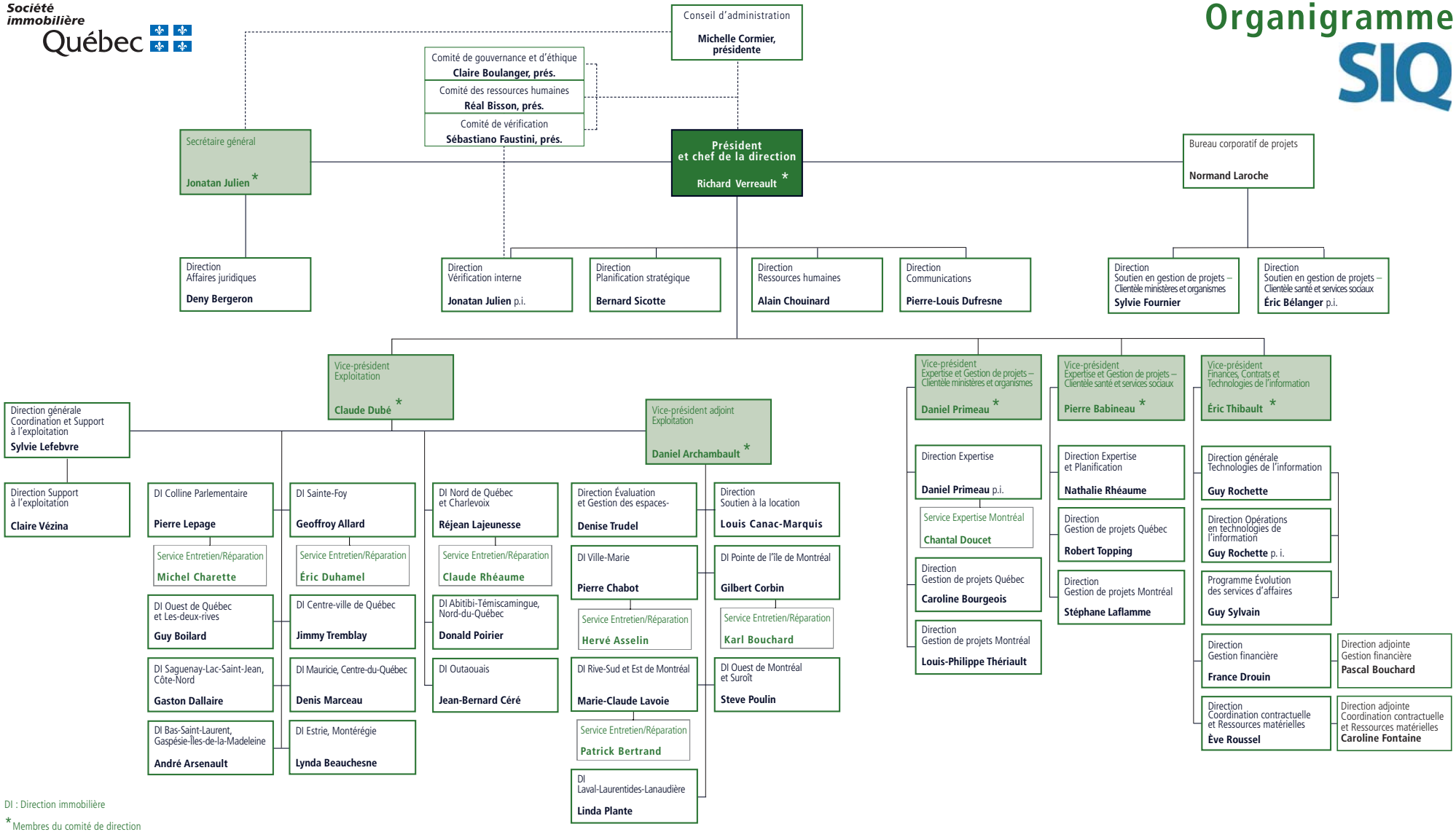

DI : Direction immobilière

*Membres du comité de direction

14 mai 2012